



NORMADENT



Corso Pratico

Restituire il sorriso,
non è mai stato così facile

Ottobre 2024

Sesto San Giovanni (MI)



Approccio Al corso

Pratico:

I partecipanti possono osservare e partecipare a interventi chirurgici reali, eseguiti sotto la guida del chirurgo esperto.

Formazione:

Anatomia e biomeccanica: Studio dettagliato dell'anatomia orale e delle forze biomeccaniche che agiscono sugli impianti monofasici.

Tecniche chirurgiche: Approfondimento delle tecniche di inserimento degli impianti, gestione dei tessuti molli e duri, e protocolli di guarigione.

Materiali e strumenti: Conoscenza dei materiali utilizzati per gli impianti e per strumenti chirurgici specifici.

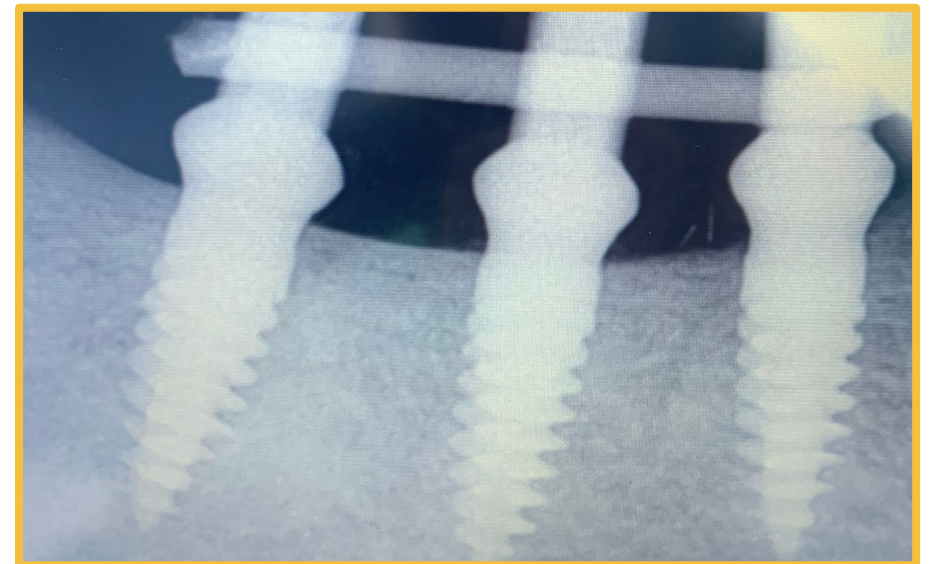
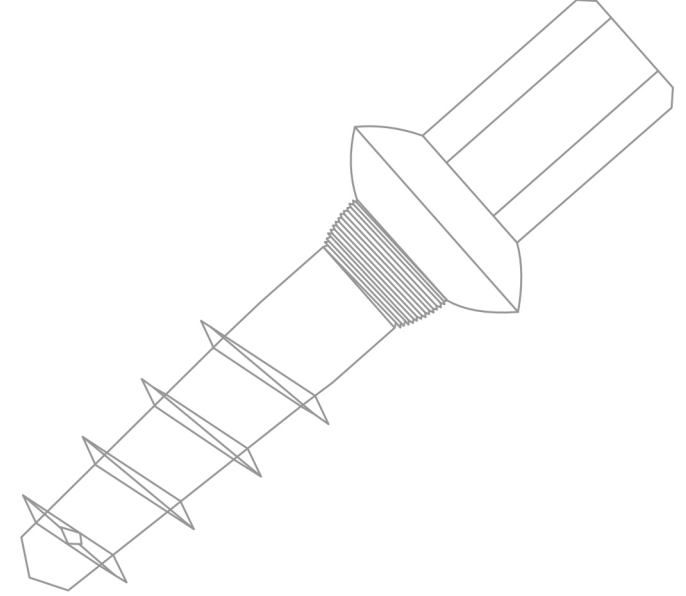

Nuove Tecnologie

Introduzione a nuove tecnologie e metodologie nel campo dell'implantologia monofasica.

Preparazione del sito implantare con le più attuali tecniche

Piezo Chirurgia

Preparazione Magneto Dinamica

Magnetic Mallet

Carico immediato con la realizzazione di provvisorio estetico digitale con mascherina di trasferimento dopo pre ceratura diagnostica digitale

Il paziente esce dallo studio con già i denti provvisori immediati con già una pre vista dell'estetica.

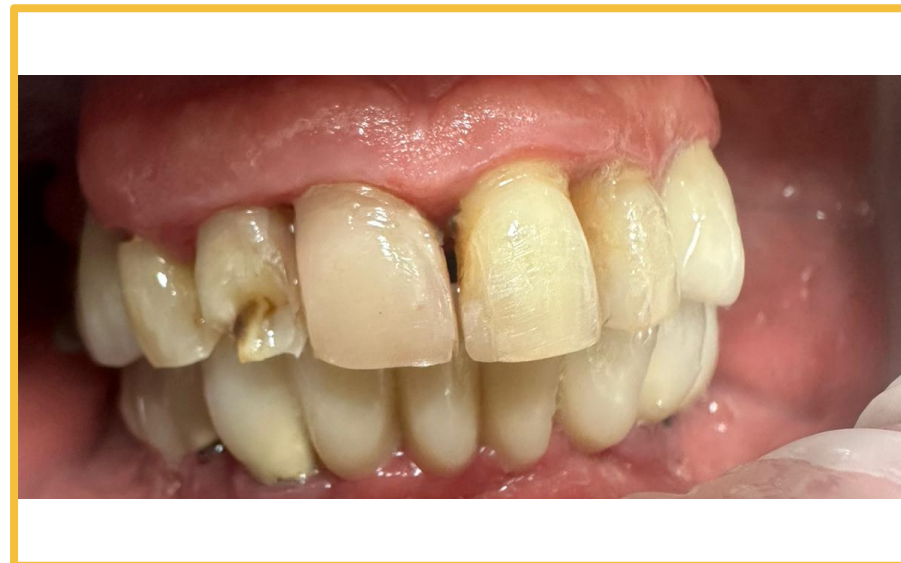

Benefici Del corso

Esperienza pratica diretta: La possibilità di vedere e praticare interventi dal vivo aumenta la confidenza e la competenza dei partecipanti, grazie alla presenza del medico esperto.

Aggiornamento professionale: I corsi offrono un'opportunità per rimanere aggiornati sulle ultime innovazioni e tecniche in implantologia.

Networking: Incontri con altri professionisti del settore permettono lo scambio di idee e l'ampliamento della rete professionale.

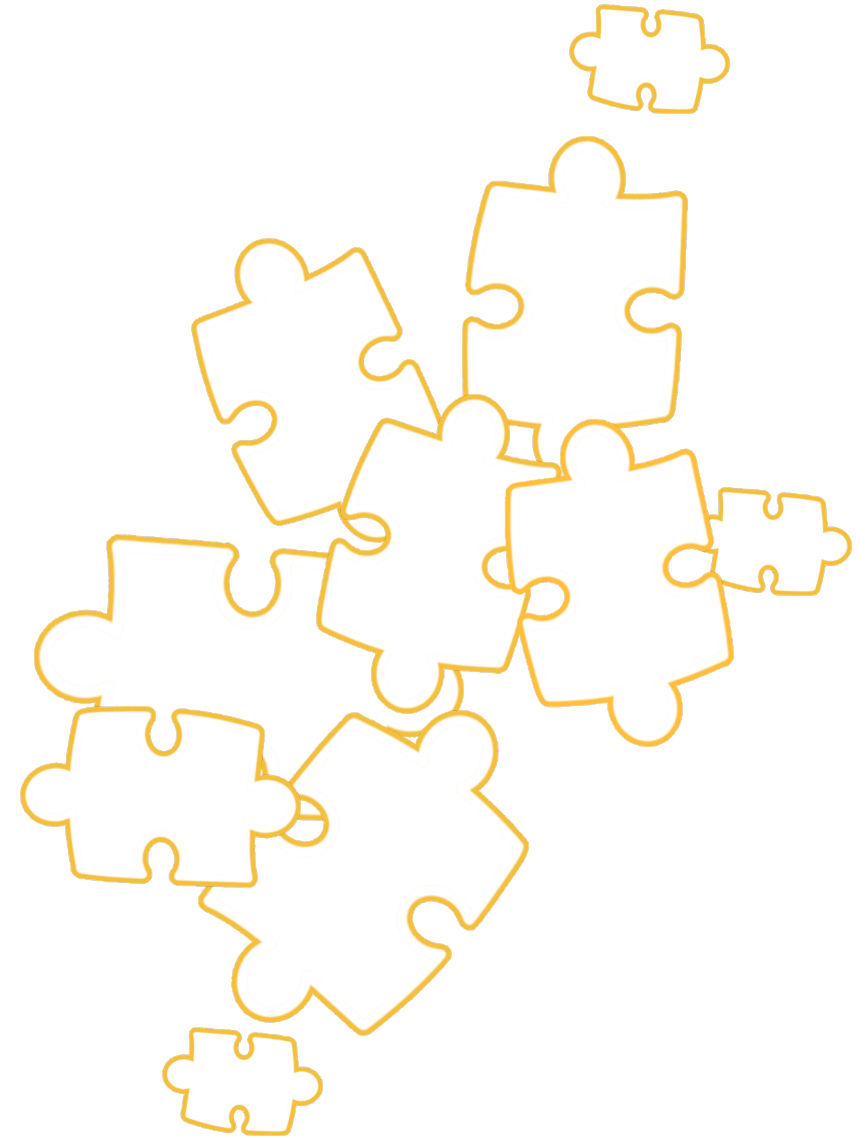

Special Guest

Dr. Emanuele Morella

Da anni Normadent e il Dr. Morella portano avanti diversi progetti.

Primo e storico opinion leader è a capo del team scientifico di Normadent, nonché consulente e grande conoscitore dei nostri prodotti.

Sempre con la mente rivolta al futuro il Dr. Morella presente, presso il suo studio, questo nuovo progetto.

Grazie alle sue conoscenze e alla sua esperienza, sa rendere un semplice corso implantare in qualcosa di unico.

La formazione del Dr. Morella fonda le sue radici nella medicina e chirurgia con specializzazione in odontostomatologia all'università di Milano, perfezionato in ortognatodonzia e implantoprotesi mini invasiva e un doppio master conseguito presso le università di Miami, NY University e Cuba, oltre ad altri master di specializzazione in rigenerazione dentale e piezochirurgia.



Informazioni Generali

Partecipanti: Per garantire a tutti l'opportunità di interagire attivamente, il corso è aperto a 5 partecipanti.

Svolgimento: Il corso ha una durata di circa 4 ore, dalle 9:00 alle 9:30 i partecipanti affronteranno una parte teorica introduttiva; successivamente assisteranno all'intervento. Alla fine si avrà modo di discutere il caso clinico affrontato e condividere un light lunch.

Location: Studio Dentistico Dottor Emanuele Morella / R.M.V DentalGroup

Via Caduti Sul Lavoro, 61, 20099 Sesto San Giovanni MI

Data: da definire in base alle disponibilità del paziente, previsto per la prima metà di ottobre 2024.

Costo: Offriamo 2 possibilità di partecipazione,

Solo corso €400,00 singolo partecipante;

Oppure in regalo con un acquisto minimo di €999,00* di impianti linea 2P / Monofasici.

*Da acquistare al prezzo di listino attualmente in vigore

**Non
Perdere
Questa
Opportunità**